



GEODETSKI NAČRT

Številka GEO-SVET/2021-62

Naročnik:
Dromos d.o.o.
Peričeva ulica 7, 1000 Ljubljana

Območje:
Studenec (Rimska Cesta)

VSEBINA:

Certifikat geodetskega načrta
Grafika geodetskega načrta

GEO-SVET
geodetske storitve,
Matilda Marinčič s.p.

Taborska cesta 4
1290 Grosuplje
Maja Macedoni, **051 633 416**
Tilka Marinčič, **041 683 832**
info@geo-svet.si

Pooblaščen inženir:

Maja Macedoni, univ. dipl. inž. geod.
Geo 0347

Datum potrditve:

Grosuplje, 26.10.2021

CERTIFIKAT GEODETSKEGA NAČRTA

1. Naročnik geodetskega načrta: Dromos d.o.o., Peričeva ulica 7, 1000 Ljubljana
2. Pooblaščen inženirja: Maja Macedoni, univ. dipl. inž. geod., Geo0347

potrjujem,

da je geodetski načrt št. GEO-SVET/2021-62 izdelan skladno s predpisi in z namenom uporabe, opredeljenim v točki 3. tega certifikata.

3. Namen uporabe geodetskega načrta:
- Za pripravo projektne dokumentacije PZI

4. Podatki o vsebini geodetskega načrta:

Podatki	Vir podatkov	Institucija	Datum	Natančnost
Topografska vsebina	Geodetska izmera	Geo-svet Matilda Marinčič s.p.	Junij 2021	±0,10 m
Katastrski prikaz	Zemljiški kataster	Geodetska uprava RS	Junij 2021	±1.00 m
Urejene meje	Zemljiški kataster	Geodetska uprava RS	Junij 2021	±0,10 m
Dejanska raba	Dejanska raba	Ministrstvo za kmetijstvo in okolje	Junij 2021	±1.00 m
Gospodarska javna infrastruktura	Zbirni kataster GJI	Geodetska uprava RS	Junij 2021	±1,00<4,00 m

Za navezavo na državni koordinatni sistem je bila uporabljena GPS oprema.

5. Pogoji za uporabo geodetskega načrta:

- Geodetski načrt se lahko uporablja le za namen, za katerega je bil izdelan in za območje, ki je navedeno zgoraj.
- Pri uporabi geodetskega načrta je potrebno navesti številko geodetskega načrta.
- Geodetski načrt je izdelan v ETRS/D96 koordinatnem sistemu, ortometrične višine so pridobljene na podlagi GNSS izmere elipsoidnih višin in preračunane s pomočjo Modela Geoida na SLOvensko Višinsko Referenčno Ploskev 2016 (SLOVRP2016-Koper).
- V primeru, da se zaradi slabe lokacijske natančnosti parcelnih mej s predvideno gradnjo lahko poseže v sosednja zemljišča, ali ni možno zagotoviti predpisanih zahtev o odmiku objektov od sosednjih zemljišč, je meje zemljiških parcel potrebno urediti skladno s predpisi, ki urejajo evidentiranje nepremičnin in jih ponovno grafično prikazati v Geodetskem načrtu.

6. Dodatna vsebina

v Grosuplju dne 26.10.2021
(kraj, datum)

MAJA MACEDONI
univ.dipl.inž.geod.
(osebni žig in podpis pooblaščenega inženirja)

GEO-SVET
geodetske storitve,
Matilda Marinčič s.p.
Taborska cesta 4,
1290 Grosuplje

(žig geodetskega podjetja, podpis odgovorne osebe)

Geodetski načrt

Merilo 1:500

211

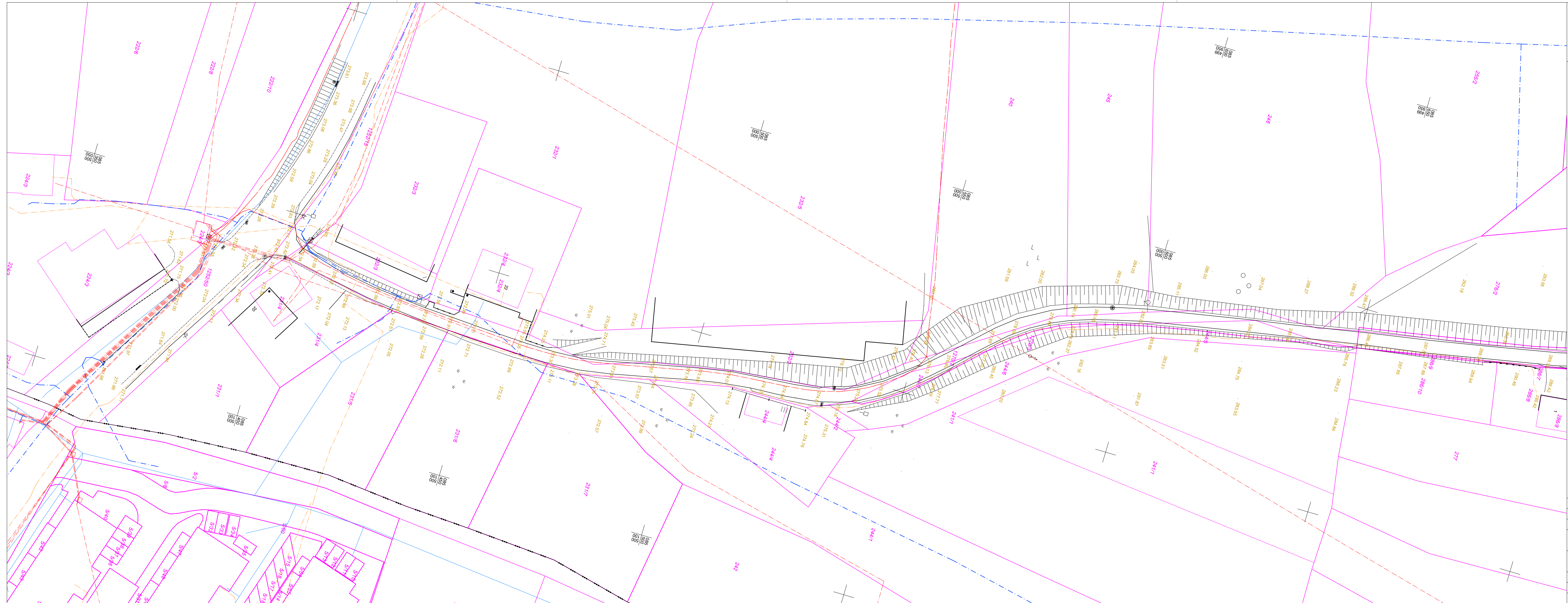

TOPOGRAFSKI ZNAKI:

- KOTE TERENA
- KANALIZACIJSKI JAŠEK-OKROGLI
- KANALIZACIJSKI JAŠEK-KVADRATNI
- CESTNI POŽIRALNIK POD ROBNIKOM
- POŽIRALNIK OGLATI
- PESKOLOV, JAŠEK POŽIRALNIKA
- VODOVODNI JAŠEK
- VODOVODNI ZASUN-ZAPIRAČ
- NADZEMNI HIDRANT
- PODZEMNI HIDRANT
- ELEKTRIČNI DROG VISOKE NAPETOSTI
- ELEKTRIČNI DROG NIZKE NAPETOSTI
- ELEKTRIČNI JAŠEK
- JAŠEK JAVNE RAZSVETLJAVE
- SVETILKA NA DROGU
- KOTE KOMUNALNIH VODOV
- STEBER-OGLATI
- MEJNIK

POVEZAVE:

- MEJA-UREJENA
- MEJA-GRAFIČNA
- MEJA-VRSTE RABE
- DETAIL
- IZMERJEN OBJEKT
- NADSTREŠEK
- KOZOLEC
- PODPORNI ZID
- OGRAJA-ZIDANA
- OGRAJA-RAZNO
- JAREK
- PREPUST
- REŠETKA
- ROBNIK

KOMUNALNI VODI:

- KANALIZACIJA ODP.
- KANALIZACIJA PAD.
- PLINOVOD
- VODOVOD
- ELEKTRIKA-NN
- ELEKTRIKA-VN
- TELEFON
- J. RAZSVETLJAVA

Številka GN: GEO-SVET/2021-62

List:

1/2

Območje: Studenec (Rimska Cesta)

Naročnik: Dromos d.o.o.

Peričeva ulica 7, 1000 Ljubljana

Pooblaščen inženir: Maja Macedoni, univ. dipl. inž. geod.

Geo0347

Sodelavec: Rudi Korošec

Datum izmere: Junij 2021

Datum potrditve: 26.10.2021



GEO-SVET
geodetske storitve,
Matilda Marinčič s.p.

Taborska cesta 4

1290 Grosuplje

info@geo-svet.si

Geodetski načrt

Merilo 1:500

2 | 1

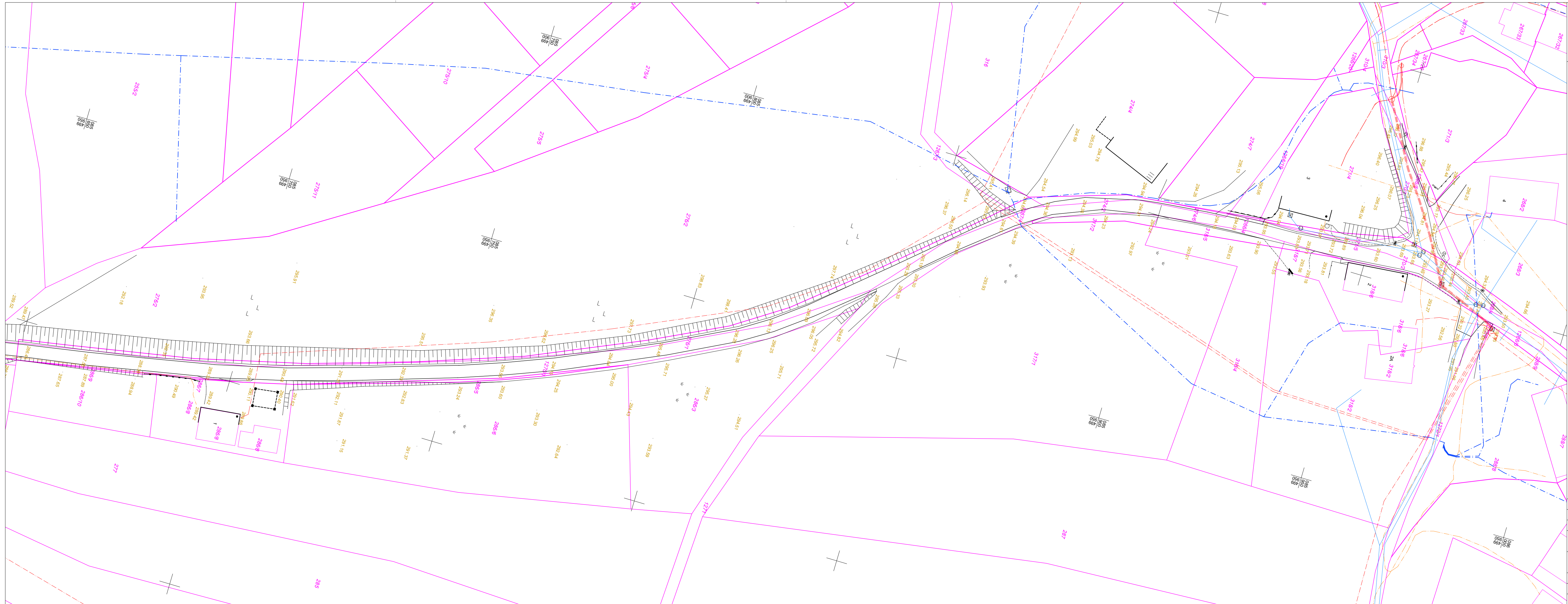

- TOPOGRAFSKI ZNAKI:
- 234.89 KOTE TERENA
 - KANALIZACIJSKI JAŠEK-OKROGLI
 - KANALIZACIJSKI JAŠEK-KVADRATNI
 - CESTNI POŽIRALNIK POD ROBNIKOM
 - POŽIRALNIK OGILATI
 - PESKOLOV, JAŠEK POŽIRALNIKA
 - VODOVODNI JAŠEK
 - VODOVODNI ZASUN-ZAPIRAČ
 - NADZEMNI HIDRANT
 - PODZEMNI HIDRANT
 - ELEKTRIČNI DROG VISOKE NAPETOSTI
 - ELEKTRIČNI DROG NIZKE NAPETOSTI
 - ELEKTRIČNI JAŠEK
 - JAŠEK JAVNE RAZSVETLJAVE
 - SVETILKA NA DROGU
 - KOTE KOMUNALNIH VODOV
 - STEBER-OGILATI
 - MEJNIK

- POVEZAVE:
- MEJA-UREJENA
 - MEJA-GRAFIČNA
 - MEJA-VRSTE RABE
 - DETAIL
 - IZMERJEN OBJEKT
 - NADSTRÉŠEK
 - KOZOLEC
 - PODPORNI ZID
 - OGRAJA-ZIDANA
 - OGRAJA-RAZNO
 - JAREK
 - PREPUST
 - REŠETKA
 - ROBNIK
- KOMUNALNI VODI:
- KANALIZACIJA ODP.
 - KANALIZACIJA PAD.
 - PLINOVOD
 - VODOVOD
 - ELEKTRIKA-NN
 - ELEKTRIKA-VN
 - TELEFON
 - J. RAZSVETLJAVA

Številka GN: GEO-SVET/2021-62

List: 2/2

Območje: Studenec (Rimska Cesta)

Naročnik: Dromos d.o.o.
Peričeva ulica 7, 1000 Ljubljana

Pooblaščen inženir: Maja Macedoni, univ. dipl. inž. geod.
Geo0347

Sodelavec: Rudi Korošec

Datum izmere: Junij 2021

Datum potrditve: 26.10.2021

GEO-SVET
geodetske storitve,
Matilda Marinčič s.p.

Taborska cesta 4
1290 Grosuplje
info@geo-svet.si